securityNET

CCSW-0606-09U

Szafa wisząca 19 cali 9U 600x600x503



Ekonomiczne szafy wiszące securityNET są przeznaczone do organizacji małych i średnich instalacji systemów teleinformatycznych i zabezpieczeń. Znajdą zastosowanie również z budowie tzw. lokalnych punktów dystrybucyjnych o niedużej gęstości okablowania. Charakteryzują się specjalnie przemyślaną konstrukcją, która ułatwia ich montaż, jak i codzienne użytkowanie, a także zapewnia najwyższy poziom bezpieczeństwa.

Dane techniczne

Szafa wisząca 19 cali 9U 600x600x503

Pojemność	9U
Maksymalne obciążenie	60 Kg
Drzwi	Szklane
Klasa szczelności	IP20
Wykonanie	stal walcowana na zimno
Kolor	RAL 9005
Wymiary	600*600*503mm

info@securitynet.eu
+48 65 525 55 50

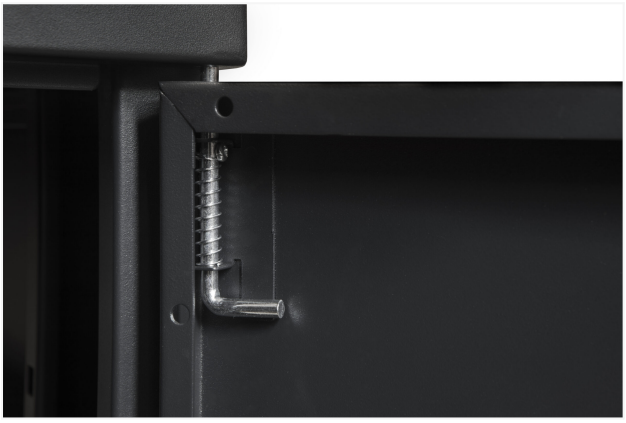

Gwarancja bezpieczeństwa sieci

Szafa teleinformatyczna CCSW-0606-09U stanowi gwarancję ochrony wszystkich schowanych w niej urządzeń i przewodów. Wynika to z tego, że pokrywy, panele i drzwi, które się na nie składają, zostały wyposażone w zamki zabezpieczające. Linki uziemiające, które są w niej zainstalowane, skutecznie chronią przed zwarciem i jego tragicznymi skutkami. Z kolei perforacja elementów ułatwia cyrkulację powietrza i zapobiega przegrzaniu się elementów będących pod napięciem.

Prosta instalacja i łatwy dostęp do szafy w każdym miejscu

Szafa wisząca jest nie tylko bezpieczna, ale także wygodna w użytkowaniu. Została wyposażona w regulowane belki montażowe i uchwyt, które zapewniają maksymalny komfort podczas instalacji lub przenoszenia w nowe miejsce. Oprócz tego konstrukcja szafy jest przemyślana w taki sposób, by można było się dostać do jej wnętrza z każdej strony – niezależnie od tego, gdzie się znajduje. Będziesz mógł z niej korzystać bez obaw o swoje bezpieczeństwo, ponieważ zaprojektowaliśmy ją tak, by zminimalizować wystawanie śrub na zewnątrz.

Zajrzyj do instrukcji montażu

Pod poniższym linkiem znajdziesz film instruktażowy, który krok po kroku pokazuje, jak zmontować szafę.